



**CUENTA PÚBLICA 2014
AREA SALUD MUNICIPAL**

1. DOTACIÓN DE PERSONAL CONSULTORIO GENERAL RURAL (CGR) 2014

PROFESIONAL	CANTIDAD
• MEDICO GENERAL DE ZONA	1
•	
• MEDICO GENERAL	1
• KINESIOLOGO	1
• MATRONA	1
• MATRONA (PROGRAMA CHILE CRECE CONTIGO)	1
• ENFERMERA	1
• ODONTOLOGO	1
• PSICOLOGA	1
• EDUCADORA DE PARVULOS (PROGRAMA CHILE CRECE CONTIGO)	1
• CONDUCTOR AMBULANCIA	3
• PERSONAL DE ASEO	1
• TÉCNICOS PARAMÉDICOS (TENS)	9
• TÉCNICO PARAMÉDICO (TENS); LOCALIDAD QUILLAGUA	1
• SECRETARIA SOME (SERVICIO ORIENTACIÓN MEDICA ESTADISTICA)	1
• SECRETARIA OIRS (OFICINA INFORMACIÓN RECLAMOS SUGERENCIAS)	1
• SECRETARIA SIGGES (SISTEMA DE GESTION DE GARANTÍAS EXPLICITAS EN SALUD)	1

2. TRASLADOS DE PACIENTES

VEHICULOS	TOTAL
• Ambulancia Patente ZU-9102	180
• Ambulancia Patente YV-4959	185
• Furgón H1 CW XV 59: Funciones <ul style="list-style-type: none"> ○ <i>Traslados a Diálisis</i> ○ <i>Traslados a Radiografías</i> 	120
• Rondas Médicas (Furgón)	14
Total Traslados	499



3. TOTAL ATENCIONES POR PROFESIONAL AÑO 2014

a.- Atenciones Médicas Rondas Quillagua

PROFESIONAL	RONDAS TOTALES	ATENCIONES
MEDICO	14	102
ENFERMERA	5	12
MATRONA	9	15
KINESIOLOGO	0	0
ODONTOLOGO	0	0
SICOLOGA	0	0
TOTAL AÑO 2014	38	129



b.- Atenciones Clínicas Profesionales CGR María Elena año 2014

PROFESIONAL	ATENCIONES
MEDICOS	6.315
ODONTOLOGO	1.668
MATRONAS	2.325
KINESIOLOGO (MOTOR)	2.726
KINESIOLOGO (IRA-ERA)	450
ENFERMERA	692
SICOLOGA	762
EDUC. PARVULOS	40
NUTRICIONISTA	150
TOTAL	15.128



RECLAMOS CORRECTAMENTE INGRESADOS A CGR AÑO 2015

CLASIFICACIÓN	CANTIDAD
Trato	5
Competencia Técnica	0
Espera	0
Procedimientos Administrativos	0
AUGE / GES	0
Infraestructura	0
TOTAL RECLAMOS	5

FELICITACIONES INGRESADAS A CGR 2014

CLASIFICACIÓN	CANTIDAD
Funcionarios (Médico, Odontólogo, Enfermera)	3
TOTAL RECLAMOS	3

SUGERENCIAS CORRECTAMENTE INGRESADAS A CGR 2014

CLASIFICACIÓN	CANTIDAD
Sugerencias ingresadas	0
TOTAL RECLAMOS	0

PROGRAMA CANCER CERVICOUTERINO 2014

Periodo	N° mujeres 25-64 años/ PAP vigente	Total mujeres 25-64 años inscritas	% cobertura
2014	416	590	70,5%





CONVENIOS FIRMADOS CON EL SERVICIO DE SALUD AÑO 2014

PROGRAMA	N° RESOLUCION	MONTO RECIBIDO	MONTO EJECUTADO
PROGRAMA CHILE CRECE	RESOLUCION 1430	21.002.422	21.002.422
PROGRAMA ODONTOLOGICO INTEGRAL	RESOLUCION 2455	4.226.115	4.135.000
PROGRAMA ODONTOLOGICO FAMILIAR	RESOLUCION 2496	5.972.667	4.426.132
PROGRAMA PREVENTIVO BUCAL	RESOLUCION 592	295.392	250.371
PROGRAMA IRA MIXTA	RESOLUCION 233	11.519.837	11.519.837
PROGRAMA SERVICIO URGENCIA	RESOLUCION 890	23.676.097	23.676.097
PROGRAMA EQUIDAD RURAL	RESOLUCION 517	2.628.053	740.981
PROGRAMA REHABILITACION INTEGRAL	RESOLUCION 261	2.157.860	1.915.080
PROGRAMA RESOLUTIVIDAD	RESOLUCION 2673	7.882.988	6.490.779
PROGRAMA IMÁGENES DIAGNOSTICAS	RESOLUCION 1432	3.859.060	3.208.774
PROGRAMA PMI	RESOLUCION 3496	4.500.000	4.304.987
PROGRAMA SALUD MENTAL	RESOLUCION 2459	7.904.483	7.450.000
PROGRAMA COMPLEMENTARIO GES	RESOLUCION 2460	5.659.000	5.523.175

TOTAL RECIBIDO \$101.283.974

TOTAL EJECUTADO \$94.643.635

ILUSTRE MUNICIPALIDAD
MARIA ELENA

PROGRAMA CHILE CRECE CONTIGO 2014

Protección a la Primera Infancia:

- **Programa de Gestantes:**

- **Ingresos 2014:** se ingresaron por parte del programa Chile Crece Contigo y control de Matronas un total de 48 Gestantes.
- Se realizaron **2 talleres masivos de educación a Gestantes** por parte del programa Chile Crece Contigo.
 - **Lugar:** Sala Conferencias Ilustre Municipalidad de María Elena
 - **Fechas:** 1) Finales de Julio 2) Inicios de Agosto
 - A pesar de la **invitación masiva realizada, no se presentó ninguna gestante a la reunión educativa.** Toda esta información se registró en la ficha clínica del grupo de mujeres.

- **Programa de Párvulos:**

- **INGRESOS:**

- **Niños Ingresados:** 200 niños
- **Niños con Rezago:** Ingreso 10; Alta 8
- **Niños con Riesgo:** Ingreso 10; Alta 7
- **Niños con Retraso:** Ingreso 3; Alta 2



- **TALLERES:**

- Se realizaron **3 Talleres de estimulación del desarrollo Psicomotor** en el suelo a menores de 1 año



- Se realizaron **3 Talleres Nadie es perfecto**



PROMOCIÓN DE SALUD AÑO 2014

Objetivos:

- Generar conciencia a grupos de personas de distintos establecimientos u organizaciones comunitarias acerca de hábitos de vida saludable, alimentación y vida sana, beneficios de la actividad física y ambiente libre de humo de tabaco, entre otros.
- Realización de actividades grupales y de educación a distintas instituciones, logrando así generar hábitos saludables a nivel comunal, educacional y laboral.
- Prevención y Educación a escolares desde párvulos a enseñanza media sobre enfermedades prevalentes de salud general.



ILUSTRE MUNICIPALIDAD
MARÍA ELENA

ACTIVIDADES COMUNITARIAS DE PREVENCIÓN DE SALUD 2014

a.- Educación en hábitos de Salud a Adultos Mayores de María Elena



c.- Enseñanza hábitos de salud y prevención de riesgo a Grupo “Damas de Pedro de Valdivia”



d.- Educación de efectos del Tabaco en salud a grupo de mujeres “Flor del Desierto”



e.- Educación sobre hábitos de salud a grupo de catequesis iglesia católica



f.- Educación sobre efectos del tabaco en Salud General a “Junta de Vecinos”, instancia de “Lota”



f.- Educación sobre efectos del tabaco en Salud General a “Junta de Vecinos”, instancia de “Lota”



g.- Educación sobre Salud Bucal, efectos del humo del tabaco en salud general y sexualidad grupo de 6tos y 7mos básico Escuela básica de María Elena



g.- Educación sobre Salud Bucal, efectos del humo del tabaco en salud general y sexualidad grupo de 6tos y 7mos básico Escuela básica de María Elena



h.- Promoción y Prevención sobre Salud Bucal, técnica de higiene y alimentación saludable a párvulos de Jardín Integra (medio mayor y medio menor) y cursos NT.1 y NT.2 Escuela de María Elena



ILUSTRE MU
MARÍA ELENA

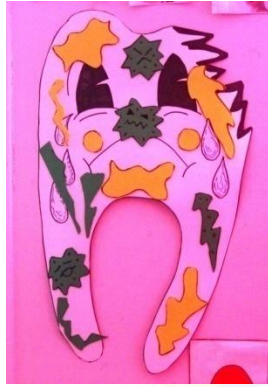



MUNICIPALIDAD
MARÍA ELENA

Entrega de Macromodelo bucal a educadoras de Jardín Integra y Escuela Básica.



i.- Apoyo en temáticas de la Salud General en Plaza Educativa Multidisciplinaria de grupo Adolescentes Escuela y Liceo de María Elena









j.- Apoyo en Formación de Consejo Consultivo Adolescente

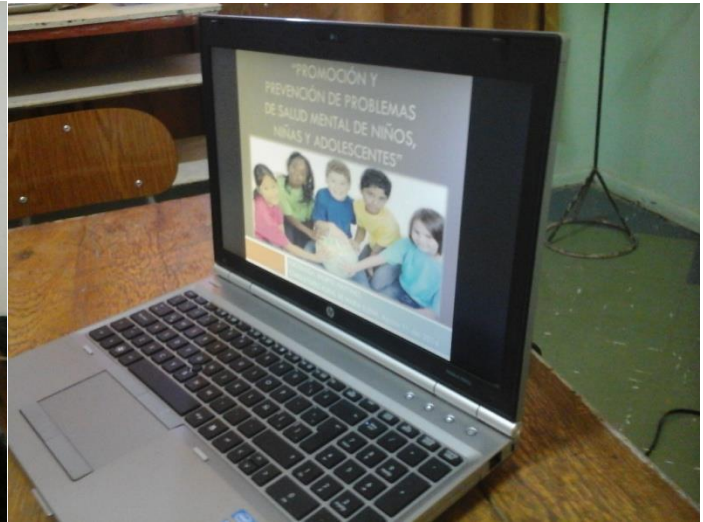

k.- Participación en educación Junto a Seremi a Directores y Consejo Adolescente



I.- Educación de Salud general y buenos hábitos a grupo adolescente y apoderados en Catequesis



m.- Programa Radial de “Cuidados en Salud Mental” y participación de distintos profesionales del Consultorio en enseñanza en Salud General (Matronas, Odontólogo, Enfermera, Kinesiólogo, etc.)



n.- Promoción en Salud General y Multidisciplinaria a personal de Consultorio de María Elena

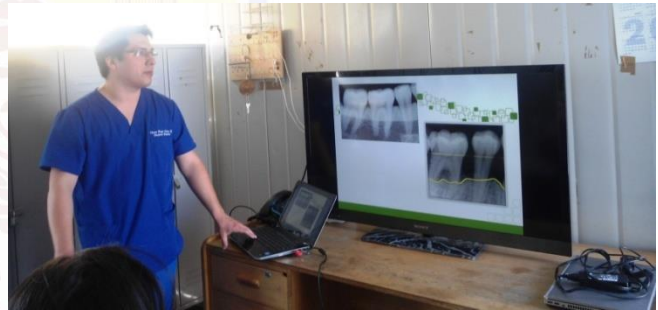

ñ.- Capacitación a funcionarios profesionales y técnicos en Salud acerca de manejo en Traumatismo Dento Alveolar. Actividad teórica – Práctica.

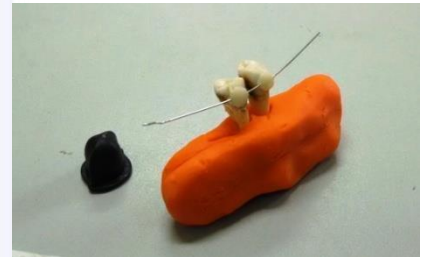
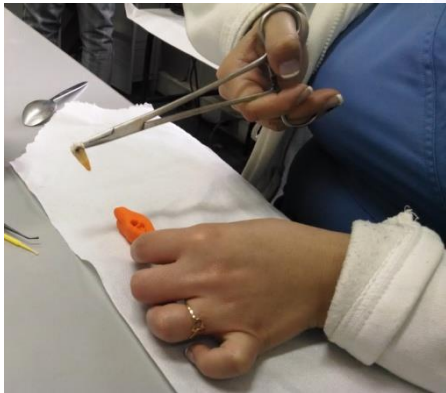
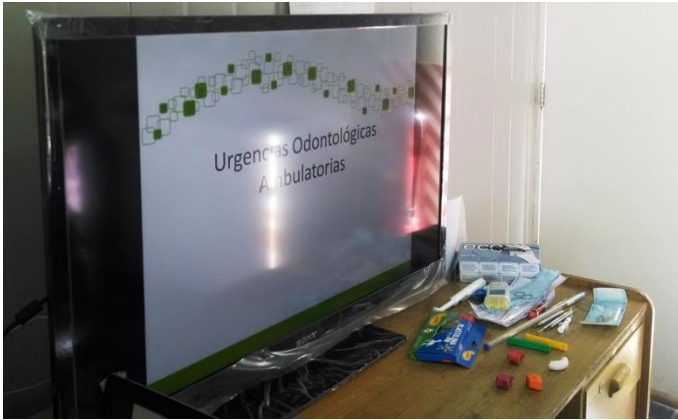

PNAC
PLAN ALIMENTACIÓN COMPLEMENTARIA 2014

ALIMENTO	CANTIDAD ENTREGADA
Leche Purita Fortificada al 26%	1221
Leche Purita Cereal	1387
Leche Purita Mamá	283
Bebida Láctea	338
Crema "Años Dorados"	338
Crema "Mi Sopita"	312
TOTAL AÑO 2014	3879



DIAGNOSTICO NUTRICIONAL INTEGRADO: CONTROL DE NIÑO 2014

ESTADO NUTRICIONAL	CANTIDAD	HOMBRES	MUJERES
OBESO	19	14	5
SOBREPESO	31	16	15
NORMAL	85	42	43
BAJO PESO	7	5	2
DESNUTRIDOS	1	1	0
TOTAL CONTROLES	143	78	65



PLAN NACIONAL DE INMUNIZACIONES, CAMPAÑAS DE VACUNACION Y VACUNAS PREVENTIVAS 2014.

TIPO DE VACUNA	USUARIOS BENEFICIADOS
.- Antirrábica	111
.- Pentavalente	200
.- Polio oral	200
.- Neumocócica conjugada	150
.- Tres vírica	62
.- Anti-meningocócica	62
.- NEUMO 23 (Adulto mayor)	74
.- Hepatitis b	9
.- Profiláctica difteria tétanos	40
.- Campañas:	
• 8vo Básico	63
• 4to Básico (Niñas Preventivo Papiloma)	27
• 1ro Básico	680
• Influenza usuarios	1155
• Influenza personal consultorio	20
Total inmunizaciones	2853





PRESUPUESTO AÑO 2014 AREA SALUD MUNICIPAL

INGRESOS TOTALES V/S GASTOS TOTALES (M\$)

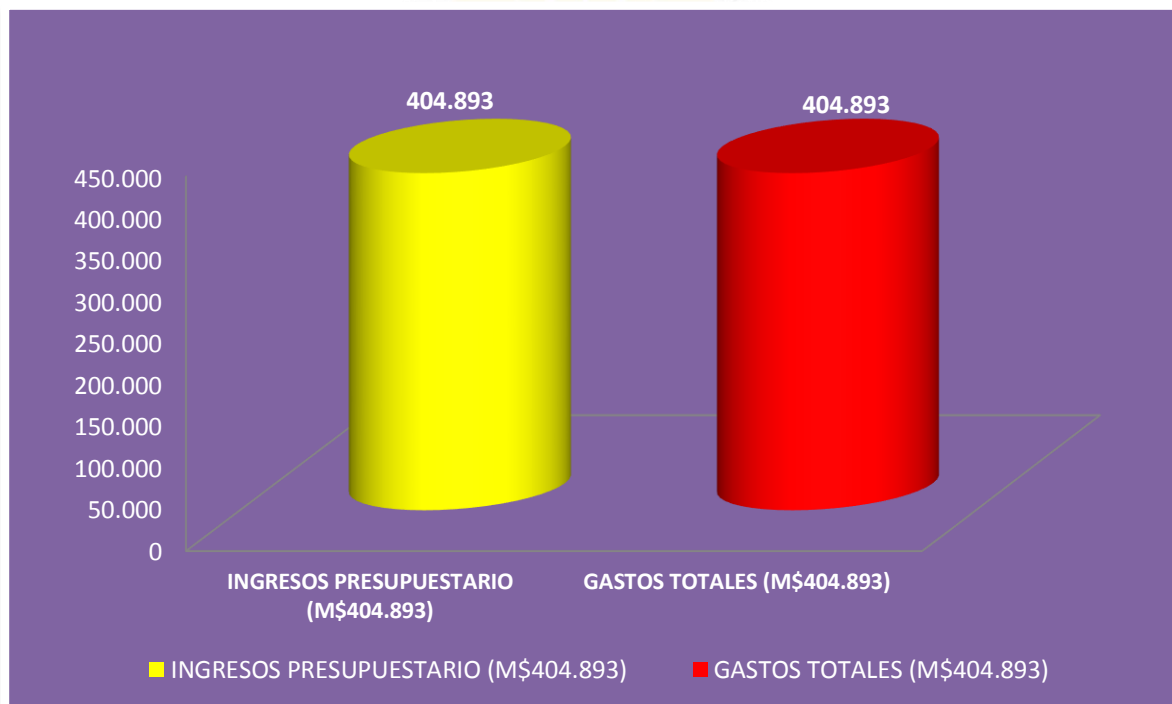

INGRESOS PRESUPUESTARIOS	: M\$ 329.345
PATENTES MINERAS	: M\$ 58.664
SALDO CAJA	: <u>M\$ 16.884</u>
TOTAL INGRESOS	: M\$ 404.893

INGRESOS ANUALES PERCIBIDOS: M\$ 388.009

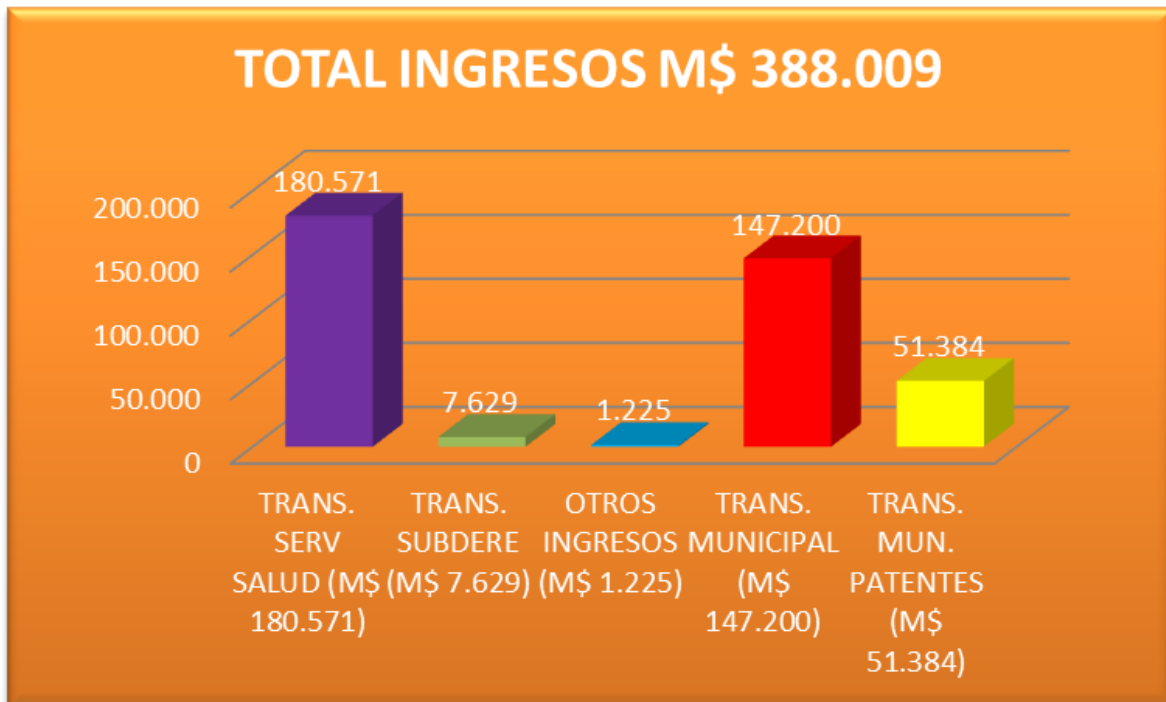

TOTAL INGRESOS PRESUPUESTARIOS Y PATENTES MINERAS M\$ 388.009
 SALDO CAJA M\$ 16.884

TOTAL INGRESOS M\$ 404.893



Código Cuenta Clasificador	Nombre Cuenta	Presupuest o Inicial (Miles de Pesos)	Presupuest o Vigente (Miles de Pesos)	Ingresos Percibidos (Miles de Pesos)
SSS.05.00.000.000.000	TRANSFERENCIAS CORRIENTES	334.428	354.008	335.400
SSS.05.03.000.000.000	DE OTRAS ENTIDADES PUBLICAS	334.428	354.008	335.400
SSS.05.03.002.000.000	De la Subsecretaría de Desarrollo Regional y Administrativo	2.100	12.680	7.629
SSS.05.03.002.999.000	Otras Transferencias Corrientes de la SUBDERE	2.100	12.680	7.629
SSS.05.03.006.000.000	Del Servicio de Salud	172.328	181.328	180.571
SSS.05.03.006.001.000	Atención Primaria Ley Nº 19.378 Art. 49	127.928	136.928	138.394
SSS.05.03.006.002.000	Aportes Afectados	44.400	44.400	42.177
SSS.05.03.101.000.000	De la Municipalidad a Servicios Incorporados a su Gestión	160.000	160.000	147.200
SSS.08.00.000.000.000	OTROS INGRESOS CORRIENTES	514	514	1.225
SSS.08.01.000.000.000	RECUPERACIONES Y REEMBOLSOS POR LICENCIAS MEDICAS	514	514	140
SSS.08.01.002.000.000	Recuperaciones Art. 12 Ley Nº 18.196 y Ley Nº 19.117 Artículo Único	514	514	140
SSS.08.99.000.000.000	OTROS	0	0	1.085
SSS.08.99.001.000.000	Devoluc. y Reintegros no Provenientes de Impuestos	0	0	1.085
	INGRESOS SALUD:	334.942	354.522	336.625

ILUSTRE MUNICIPALIDAD
 MARIA ELENA

GASTOS ANUALES: M\$ 404.893

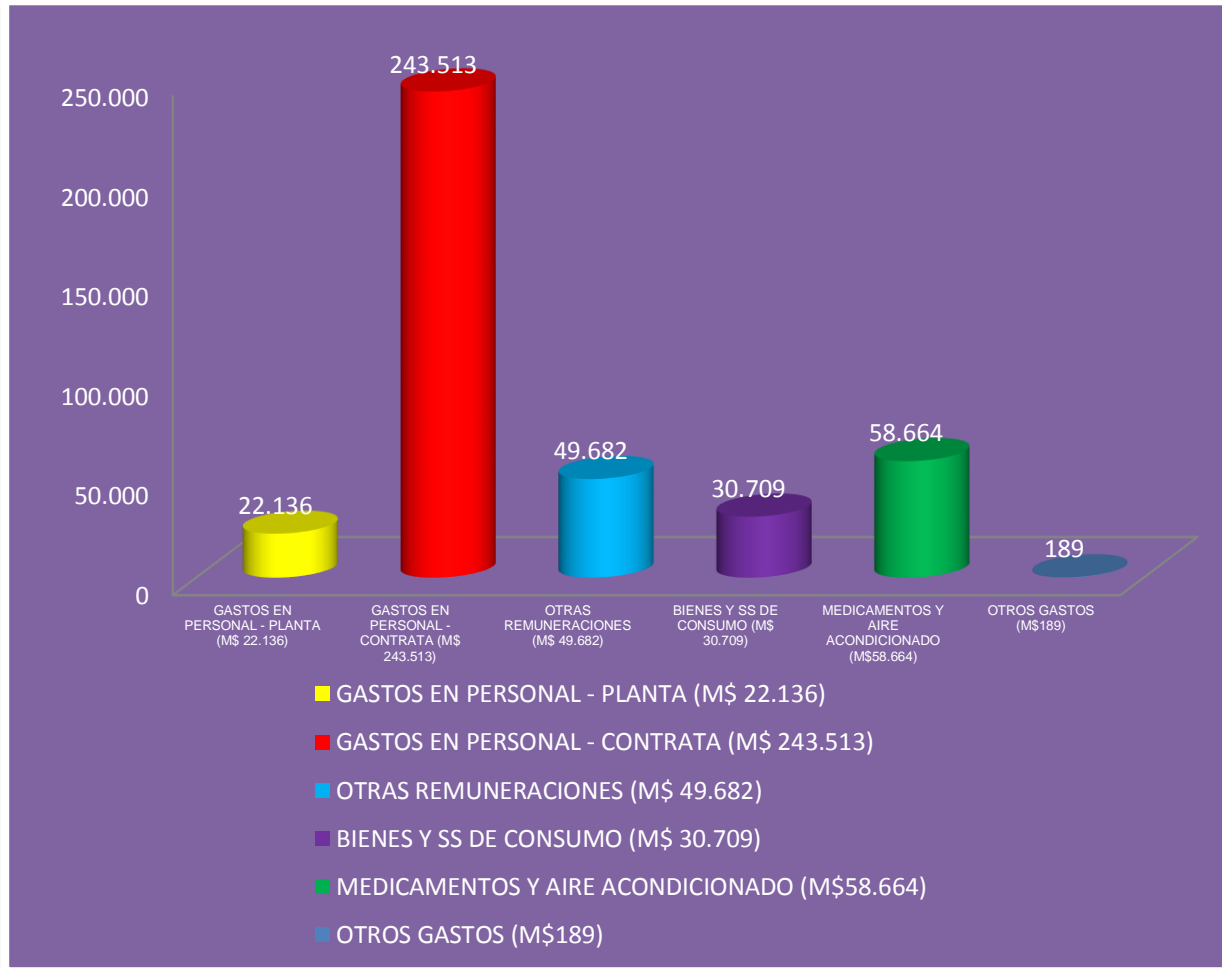

MARIA ELENA

**GASTOS EN BIENES Y SERVICIOS DE CONSUMO (M\$)
(OPERACIONALES) SECTOR SALUD AÑO 2014**

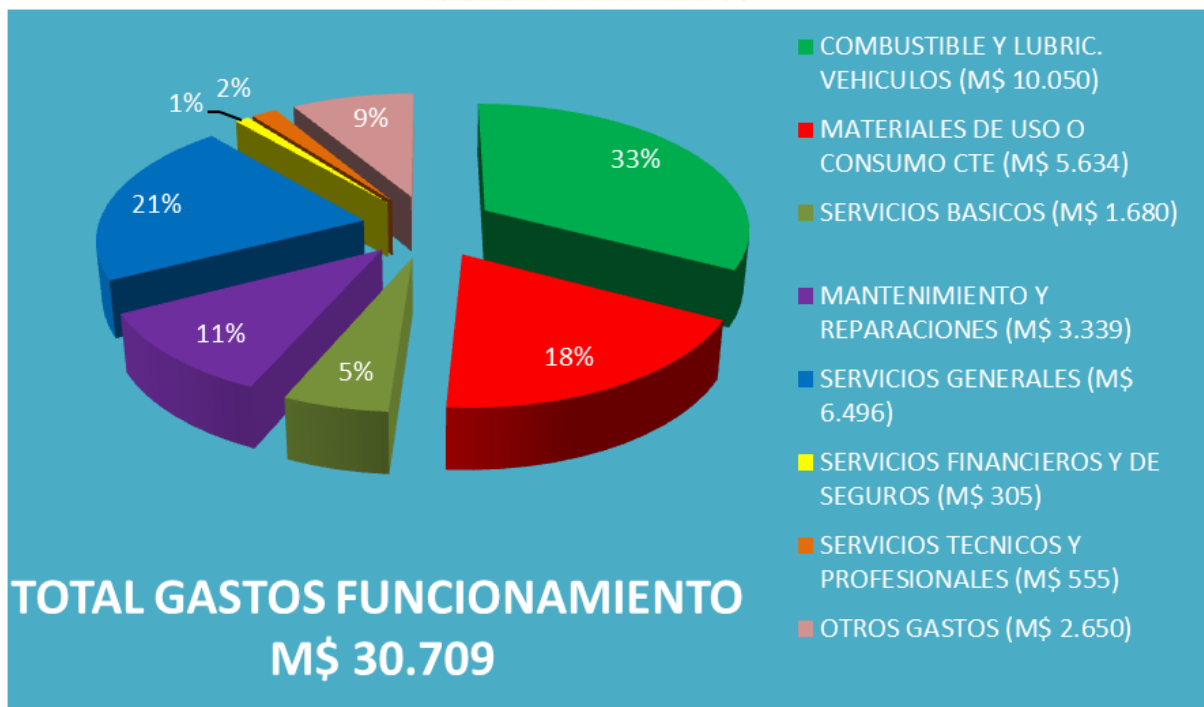

ILUSTRE MUNICIPALIDAD
MARIA ELENA



Código Cuenta Clasificador	Nombre Cuenta Clasificador Presupuestario	TOTAL PRESUPUESTO INICIAL	TOTAL PRESUPUESTO VIGENTE	TOTAL OBLIGACION DEVENGADA
SSS.21.00.000.000.000	GASTOS EN PERSONAL	313.873	322.058	315.331
SSS.21.01.000.000.000	PERSONAL DE PLANTA	19.439	25.219	22.136
SSS.21.01.001.000.000	Sueldos y Sobresueldos	15.091	17.591	16.355
SSS.21.01.001.001.000	Sueldos Bases	4.948	7.448	4.926
SSS.21.01.001.004.000	Asignación de Zona	1.844	1.844	1.835
SSS.21.01.001.004.002	Asignación de Zona, Art. 26 de la Ley N°19.378, y Ley N°19.354	1.844	1.844	1.835
SSS.21.01.001.008.000	Asignación de Nivelación	111	111	104
SSS.21.01.001.008.001	Bonificación Art. 21, Ley N° 19.429	111	111	104
SSS.21.01.001.009.000	Asignaciones Especiales	1.848	1.848	2.975
SSS.21.01.001.009.007	Asignación Especial Transitoria, Art. 45, Ley N°19.378	1.848	1.848	2.975
SSS.21.01.001.028.000	Asignación de Estímulo Personal Médico y Profesores	1.392	1.392	1.386
SSS.21.01.001.028.002	Asignación por Desempeño en Condiciones Dificiles, Art. 28, Ley N° 19.378	1.392	1.392	1.386
SSS.21.01.001.044.000	Asignación de Atención Primaria Municipal	4.948	4.948	4.926
SSS.21.01.001.044.001	Asignación Atención Primaria Salud, Arts. 23 y 25, Ley N° 19.378	4.948	4.948	4.926
SSS.21.01.001.999.000	Otras Asignaciones	0	0	203
SSS.21.01.002.000.000	Aportes del Empleador	406	486	485
SSS.21.01.002.002.000	Otras Cotizaciones Previsionales	406	486	485
SSS.21.01.003.000.000	Asignaciones por Desempeño	180	1.380	1.593
SSS.21.01.003.002.000	Desempeño Colectivo	180	1.380	1.593
SSS.21.01.003.002.002	Asignación Variable por Desempeño Colectivo	180	1.380	1.593
SSS.21.01.004.000.000	Remuneraciones Variables	1.642	1.642	1.421
SSS.21.01.004.005.000	Trabajos Extraordinarios	1.042	1.042	1.421
SSS.21.01.004.006.000	Comisiones de Servicios en el País	100	100	0
SSS.21.01.004.007.000	Comisiones de Servicios en el Exterior	500	500	0
SSS.21.01.005.000.000	Aguinaldos y Bonos	2.120	4.120	2.282
SSS.21.01.005.001.000	Aguinaldos	220	220	252
SSS.21.01.005.001.001	Aguinaldo de Fiestras Patrias	70	70	102
SSS.21.01.005.001.002	Aguinaldo de Navidad	150	150	150
SSS.21.01.005.002.000	Bono de Escolaridad	100	100	81
SSS.21.01.005.003.000	Bonos Especiales	1.800	3.800	1.949
SSS.21.01.005.003.001	Bono Extraordinario Anual	1.800	3.800	1.949
SSS.21.02.000.000.000	PERSONAL A CONTRATA	250.434	247.839	243.513
SSS.21.02.001.000.000	Sueldos y Sobresueldos	206.695	196.800	185.613
SSS.21.02.001.001.000	Sueldos Bases	62.844	53.739	52.328
SSS.21.02.001.004.000	Asignación de Zona	21.995	21.995	18.315
SSS.21.02.001.004.002	Asignación de Zona, Art. 26 de la Ley N°19.378, y Ley N°19.354	21.995	21.995	18.315
SSS.21.02.001.009.000	Asignaciones Especiales	45.381	45.381	49.067
SSS.21.02.001.009.007	Asignación Especial Transitoria, Art. 45, Ley N°19.378	45.381	45.381	49.067
SSS.21.02.001.027.000	Asignación de Estímulo Personal Médico y Profesores	12.569	11.779	10.465
SSS.21.02.001.027.002	Asignación por Desempeño en Condiciones Dificiles, Art. 28, Ley N° 19.378	12.569	11.779	10.465
SSS.21.02.001.042.000	Asignación de Atención Primaria Municipal	62.844	62.844	52.328
SSS.21.02.001.999.000	Otras Asignaciones	1.062	1.062	3.110
SSS.21.02.002.000.000	Aportes del Empleador	2.291	2.291	4.306
SSS.21.02.002.002.000	Otras Cotizaciones Previsionales	2.291	2.291	4.306
SSS.21.02.003.000.000	Asignaciones por Desempeño	2.000	5.500	7.226
SSS.21.02.003.002.000	Desempeño Colectivo	2.000	5.500	7.226
SSS.21.02.003.002.002	Asignación Variable por Desempeño Colectivo	2.000	5.500	7.226
SSS.21.02.004.000.000	Remuneraciones Variables	24.668	26.468	26.144
SSS.21.02.004.005.000	Trabajos Extraordinarios	13.668	13.668	11.294



SSS.21.02.004.006.000	Comisiones de Servicios en el País	11.000	11.000	11.872
SSS.21.02.004.007.000	Comisiones de Servicios en el Exterior	0	1.800	2.978
SSS.21.02.005.000.000	Aguinaldos y Bonos	14.780	16.780	20.224
SSS.21.02.005.001.000	Aguinaldos	1.900	1.900	2.063
SSS.21.02.005.001.001	Aguinaldo de Fiestras Patrias	800	800	963
SSS.21.02.005.001.002	Aguinaldo de Navidad	1.100	1.100	1.100
SSS.21.02.005.002.000	Bono de Escolaridad	880	880	561
SSS.21.02.005.003.000	Bonos Especiales	12.000	14.000	17.600
SSS.21.02.005.003.001	Bono Extraordinario Anual	12.000	14.000	17.600
SSS.21.02.005.004.000	Bonificación Adicional al Bono de Escolaridad	0	0	0
SSS.21.03.000.000.000	OTRAS REMUNERACIONES	44.000	49.000	49.682
SSS.21.03.001.000.000	Honorarios a Suma Alzada - Personas Naturales	43.500	48.500	49.055
SSS.21.03.999.000.000	Otras	500	500	627
SSS.21.03.999.999.000	Otras	500	500	627
SSS.22.00.000.000.000	BIENES Y SERVICIOS DE CONSUMO	21.014	32.259	30.709
SSS.22.03.000.000.000	COMBUSTIBLES Y LUBRICANTES	12.000	12.000	10.050
SSS.22.03.001.000.000	Para Vehículos	12.000	12.000	10.050
SSS.22.04.000.000.000	MATERIALES DE USO O CONSUMO	4.300	6.500	5.634
SSS.22.04.001.000.000	Materiales de Oficina	1.000	1.000	0
SSS.22.04.004.000.000	Productos Farmacéuticos	2.000	2.000	1.155
SSS.22.04.007.000.000	Materiales y Útiles de Aseo	1.200	2.400	2.454
SSS.22.04.008.000.000	Menaje para Oficina, Casino y Otros	0	1.000	1.596
SSS.22.04.010.000.000	Materiales para Mantenim. y Reparaciones de Inmuebles	100	100	0
SSS.22.04.011.000.000	Repuestos y Acces. para Manten. y Repar. de Vehículos	0	0	429
SSS.22.05.000.000.000	SERVICIOS BASICOS	850	2.000	1.680
SSS.22.05.001.000.000	Electricidad	0	400	152
SSS.22.05.002.000.000	Agua	0	250	177
SSS.22.05.006.000.000	Telefonía Celular	850	1.350	1.351
SSS.22.06.000.000.000	MANTENIMIENTO Y REPARACIONES	2.000	2.190	3.339
SSS.22.06.001.000.000	Mantenimiento y Reparación de Edificaciones	0	190	17
SSS.22.06.002.000.000	Mantenimiento y Reparación de Vehículos	1.500	1.500	2.713
SSS.22.06.006.000.000	Mantenimiento y Reparación de Otras Maquinarias y Equipos	500	500	440
SSS.22.06.999.000.000	Otros	0	0	169
SSS.22.08.000.000.000	SERVICIOS GENERALES	864	6.014	6.496
SSS.22.08.007.000.000	Pasajes, Fletes y Bodegajes	864	5.214	6.047
SSS.22.08.999.000.000	Otros	0	800	449
SSS.22.10.000.000.000	SERVICIOS FINANCIEROS Y DE SEGUROS	0	305	305
SSS.22.10.999.000.000	Otros	0	305	305
SSS.22.11.000.000.000	SERVICIOS TECNICOS Y PROFESIONALES	0	600	555
SSS.22.11.002.000.000	Cursos de Capacitación	0	600	555
SSS.22.12.000.000.000	OTROS GASTOS EN BIENES Y SERVICIOS DE CONSUMO	1.000	2.650	2.650
SSS.22.12.999.000.000	Otros	1.000	2.650	2.650
SSS.26.00.000.000.000	OTROS GASTOS CORRIENTES	55	205	189
SSS.26.01.000.000.000	DEVOLUCIONES	55	205	189
GASTOS SALUD:		334.942	354.522	346.229